

Te koop



Paulus Potterstraat 73 te Zutphen

Vraagprijs: € 178.000,= k.k.



Rijkenhage 12, 7201 LP Zutphen, Postbus 4012, 7200 BA Zutphen
telefoon (0575) 51 66 35 telefax (0575) 54 66 14 e-mail info@debos.nl internet www.debos.nl



achterzijde



achtertuintuin



woonkamer



woonkamer



keuken



slaapkamer



slaapkamer

Paulus Potterstraat 73 te Zutphen

OP EEN LEUKE LOCATIE GELEGEN, MODERNE HOEKWONING MET VRIJSTAANDE STENEN BERGING EN BESLOTEN ACHTERTUIN.

Indeling:

Begane grond:

- Entree
- Hal
- Bergkast
- Inbouwtoilet (2006)
- Doorzonkamer
- Dichte keuken met moderne inrichting o.a. v.v. keramische kookplaat met afzuigkap, koelkast, combimagnetron en vaatwasser.

1^e verdieping:

- Overloop
- 3 slaapkamers van ca. 8, 11 en 13 m²
- Douche met wastafel
- Een slaapkamer heeft toegang tot het balkon

Bouwjaar 1962, inhoud ca. 220 m³, perceelsoppervlakte 156 m².

Verwarming d.m.v. HR combi 2010 (huur)

Volledig voorzien van kunststofkozijnen en isolatieglas. Dakisolatie en bedekking vernieuwd in 2011.

Nabij het centrum gelegen.

AANVAARDING IN OVERLEG

Vraagprijs: € 178.000,= k.k.

Ofschoon deze informatie met de grootst mogelijke zorgvuldigheid is samengesteld kunt u hieraan geen rechten ontleen!



LIJST VAN ZAKEN

Juridische Dienst NVM, april 2008

Betreffende het

perceel:

Paulus Potterstraat 73
7204 CR Zutphen

d.d.

01-09-2010

Voor de onderstaande zaken -ongeacht of ze roerend dan wel onroerend zijn- geldt dat ze soms wel en soms niet in de woning achterblijven. Wilt u aangeven wat in uw situatie het geval is?

	Blijft achter	Gaat mee	Kan worden overgenomen	Niet van toepassing
Tuin				
Tuinaanleg/bestrating/beplanting	<input checked="" type="checkbox"/>	<input type="checkbox"/>	<input type="checkbox"/>	<input type="checkbox"/>
Buitenverlichting	<input type="checkbox"/>	<input type="checkbox"/>	<input type="checkbox"/>	<input checked="" type="checkbox"/>
Tijd- of schemerschakelaar/bewegingsmelder	<input type="checkbox"/>	<input type="checkbox"/>	<input type="checkbox"/>	<input checked="" type="checkbox"/>
Tuinhuis/buitenberging	<input checked="" type="checkbox"/>	<input type="checkbox"/>	<input type="checkbox"/>	<input type="checkbox"/>
Kasten/werkbank in tuinhuis/berging	<input type="checkbox"/>	<input type="checkbox"/>	<input type="checkbox"/>	<input checked="" type="checkbox"/>
(Broei)kas	<input type="checkbox"/>	<input type="checkbox"/>	<input type="checkbox"/>	<input checked="" type="checkbox"/>
Voet droogmolen	<input type="checkbox"/>	<input type="checkbox"/>	<input type="checkbox"/>	<input checked="" type="checkbox"/>
Overige tuin, te weten:				
-	<input type="checkbox"/>	<input type="checkbox"/>	<input type="checkbox"/>	<input checked="" type="checkbox"/>
-	<input type="checkbox"/>	<input type="checkbox"/>	<input type="checkbox"/>	<input checked="" type="checkbox"/>
-	<input type="checkbox"/>	<input type="checkbox"/>	<input type="checkbox"/>	<input checked="" type="checkbox"/>

	Blijft achter	Gaat mee	Kan worden overgenomen	Niet van toepassing
Woning				
Vlaggenmast	<input type="checkbox"/>	<input type="checkbox"/>	<input type="checkbox"/>	<input checked="" type="checkbox"/>
Schotel/antenne	<input type="checkbox"/>	<input type="checkbox"/>	<input type="checkbox"/>	<input checked="" type="checkbox"/>
Brievenbus	<input type="checkbox"/>	<input type="checkbox"/>	<input type="checkbox"/>	<input checked="" type="checkbox"/>
(Voordeur)bel	<input checked="" type="checkbox"/>	<input type="checkbox"/>	<input type="checkbox"/>	<input type="checkbox"/>
Alarminstallatie	<input type="checkbox"/>	<input type="checkbox"/>	<input type="checkbox"/>	<input checked="" type="checkbox"/>
Veiligheidssloten en overige inbraakpreventie	<input type="checkbox"/>	<input type="checkbox"/>	<input type="checkbox"/>	<input checked="" type="checkbox"/>
Rookmelders	<input type="checkbox"/>	<input type="checkbox"/>	<input type="checkbox"/>	<input checked="" type="checkbox"/>
Rolluiken/zonwering buiten	<input type="checkbox"/>	<input type="checkbox"/>	<input type="checkbox"/>	<input checked="" type="checkbox"/>
Zonwering binnen	<input type="checkbox"/>	<input type="checkbox"/>	<input type="checkbox"/>	<input checked="" type="checkbox"/>

Vliegenhorren	<input type="checkbox"/>	<input type="checkbox"/>	<input type="checkbox"/>	<input checked="" type="checkbox"/>
Raamdecoratie, te weten:				
- gordijnrails/gordijnen/vitrages	<input checked="" type="checkbox"/>	<input type="checkbox"/>	<input type="checkbox"/>	<input type="checkbox"/>
- rolgordijnen	<input type="checkbox"/>	<input type="checkbox"/>	<input type="checkbox"/>	<input checked="" type="checkbox"/>
- losse horren/rolhorren	<input type="checkbox"/>	<input type="checkbox"/>	<input type="checkbox"/>	<input checked="" type="checkbox"/>
-	<input type="checkbox"/>	<input type="checkbox"/>	<input type="checkbox"/>	<input checked="" type="checkbox"/>
Vloerdecoratie, te weten:				
- Vloerbedekking	<input type="checkbox"/>	<input type="checkbox"/>	<input type="checkbox"/>	<input checked="" type="checkbox"/>
- parketvloer/laminaat	<input checked="" type="checkbox"/>	<input type="checkbox"/>	<input type="checkbox"/>	<input type="checkbox"/>
- plavuizen	<input type="checkbox"/>	<input type="checkbox"/>	<input type="checkbox"/>	<input checked="" type="checkbox"/>
- zeil keuken	<input checked="" type="checkbox"/>	<input type="checkbox"/>	<input type="checkbox"/>	<input type="checkbox"/>
Warmwatervoorziening, te weten:				
-	<input type="checkbox"/>	<input type="checkbox"/>	<input type="checkbox"/>	<input checked="" type="checkbox"/>
-	<input type="checkbox"/>	<input type="checkbox"/>	<input type="checkbox"/>	<input checked="" type="checkbox"/>
CV met toebehoren	<input checked="" type="checkbox"/>	<input type="checkbox"/>	<input type="checkbox"/>	<input type="checkbox"/>
Thermostaat	<input checked="" type="checkbox"/>	<input type="checkbox"/>	<input type="checkbox"/>	<input type="checkbox"/>
Mechanische ventilatie/luchtbehandeling	<input type="checkbox"/>	<input type="checkbox"/>	<input type="checkbox"/>	<input checked="" type="checkbox"/>
Airconditioning	<input type="checkbox"/>	<input type="checkbox"/>	<input type="checkbox"/>	<input checked="" type="checkbox"/>
(Voorzet) open haard met toebehoren	<input type="checkbox"/>	<input type="checkbox"/>	<input type="checkbox"/>	<input checked="" type="checkbox"/>
Allesbrander	<input type="checkbox"/>	<input type="checkbox"/>	<input type="checkbox"/>	<input checked="" type="checkbox"/>
Kachels	<input type="checkbox"/>	<input type="checkbox"/>	<input type="checkbox"/>	<input checked="" type="checkbox"/>
Isolatievoorzieningen	<input type="checkbox"/>	<input type="checkbox"/>	<input type="checkbox"/>	<input checked="" type="checkbox"/>
(voorzetramen/radiatorfolie etc.), te weten:				
-	<input type="checkbox"/>	<input type="checkbox"/>	<input type="checkbox"/>	<input checked="" type="checkbox"/>
-	<input type="checkbox"/>	<input type="checkbox"/>	<input type="checkbox"/>	<input checked="" type="checkbox"/>
Radiatorafwerking	<input type="checkbox"/>	<input type="checkbox"/>	<input type="checkbox"/>	<input checked="" type="checkbox"/>
Schilderijophangstelsysteem	<input type="checkbox"/>	<input type="checkbox"/>	<input type="checkbox"/>	<input checked="" type="checkbox"/>
Keukenblok met bovenkasten	<input checked="" type="checkbox"/>	<input type="checkbox"/>	<input type="checkbox"/>	<input type="checkbox"/>
Keuken (inbouw)apparatuur, te weten:				
-	<input type="checkbox"/>	<input type="checkbox"/>	<input type="checkbox"/>	<input checked="" type="checkbox"/>
-	<input type="checkbox"/>	<input type="checkbox"/>	<input type="checkbox"/>	<input checked="" type="checkbox"/>
-	<input type="checkbox"/>	<input type="checkbox"/>	<input type="checkbox"/>	<input checked="" type="checkbox"/>
-	<input type="checkbox"/>	<input type="checkbox"/>	<input type="checkbox"/>	<input checked="" type="checkbox"/>
-	<input type="checkbox"/>	<input type="checkbox"/>	<input type="checkbox"/>	<input checked="" type="checkbox"/>
Keukenaccessoires				
-	<input type="checkbox"/>	<input type="checkbox"/>	<input type="checkbox"/>	<input checked="" type="checkbox"/>
-	<input type="checkbox"/>	<input type="checkbox"/>	<input type="checkbox"/>	<input checked="" type="checkbox"/>
-	<input type="checkbox"/>	<input type="checkbox"/>	<input type="checkbox"/>	<input checked="" type="checkbox"/>

Verlichting, te weten:				
- plafond lampen	<input checked="" type="checkbox"/>	<input type="checkbox"/>	<input type="checkbox"/>	<input type="checkbox"/>
-	<input type="checkbox"/>	<input type="checkbox"/>	<input type="checkbox"/>	<input checked="" type="checkbox"/>
-	<input type="checkbox"/>	<input type="checkbox"/>	<input type="checkbox"/>	<input checked="" type="checkbox"/>
-	<input type="checkbox"/>	<input type="checkbox"/>	<input type="checkbox"/>	<input checked="" type="checkbox"/>
(Losse) kasten, legplanken, te weten:				
- kasten 1e Verdieping	<input checked="" type="checkbox"/>	<input type="checkbox"/>	<input type="checkbox"/>	<input type="checkbox"/>
- losse kasten	<input type="checkbox"/>	<input checked="" type="checkbox"/>	<input type="checkbox"/>	<input type="checkbox"/>
-	<input type="checkbox"/>	<input type="checkbox"/>	<input type="checkbox"/>	<input checked="" type="checkbox"/>
Vast bureau	<input type="checkbox"/>	<input type="checkbox"/>	<input type="checkbox"/>	<input checked="" type="checkbox"/>
Spiegelwanden	<input type="checkbox"/>	<input type="checkbox"/>	<input type="checkbox"/>	<input checked="" type="checkbox"/>
Wastafels met accessoires	<input checked="" type="checkbox"/>	<input type="checkbox"/>	<input type="checkbox"/>	<input type="checkbox"/>
Toiletaccessoires				
- toiletrolhouder, toiletbril, spiegel	<input checked="" type="checkbox"/>	<input type="checkbox"/>	<input type="checkbox"/>	<input type="checkbox"/>
-	<input type="checkbox"/>	<input type="checkbox"/>	<input type="checkbox"/>	<input checked="" type="checkbox"/>
-	<input type="checkbox"/>	<input type="checkbox"/>	<input type="checkbox"/>	<input checked="" type="checkbox"/>
Badkameraccessoires				
- planchet, kranen, douchescherm	<input checked="" type="checkbox"/>	<input type="checkbox"/>	<input type="checkbox"/>	<input type="checkbox"/>
-	<input type="checkbox"/>	<input type="checkbox"/>	<input type="checkbox"/>	<input checked="" type="checkbox"/>
-	<input type="checkbox"/>	<input type="checkbox"/>	<input type="checkbox"/>	<input checked="" type="checkbox"/>
Sauna met toebehoren	<input type="checkbox"/>	<input type="checkbox"/>	<input type="checkbox"/>	<input checked="" type="checkbox"/>
Veiligheidsschakelaar wasautomaat	<input type="checkbox"/>	<input type="checkbox"/>	<input type="checkbox"/>	<input checked="" type="checkbox"/>
Waterslot wasautomaat	<input type="checkbox"/>	<input type="checkbox"/>	<input type="checkbox"/>	<input checked="" type="checkbox"/>

	Blijft achter	Gaat mee	Kan worden overgenomen	Niet van toepassing
Overig				
Zaken die geen eigendom van de verkoper zijn maar waarvan eventuele leascontracten, huurkoopcontracten of huurcontracten zijn over te nemen:				
- CV ketel	<input checked="" type="checkbox"/>	<input type="checkbox"/>	<input type="checkbox"/>	<input type="checkbox"/>
-	<input type="checkbox"/>	<input type="checkbox"/>	<input type="checkbox"/>	<input checked="" type="checkbox"/>
-	<input type="checkbox"/>	<input type="checkbox"/>	<input type="checkbox"/>	<input checked="" type="checkbox"/>
Overige zaken, te weten:				
-	<input type="checkbox"/>	<input type="checkbox"/>	<input type="checkbox"/>	<input checked="" type="checkbox"/>
-	<input type="checkbox"/>	<input type="checkbox"/>	<input type="checkbox"/>	<input checked="" type="checkbox"/>
-	<input type="checkbox"/>	<input type="checkbox"/>	<input type="checkbox"/>	<input checked="" type="checkbox"/>
-	<input type="checkbox"/>	<input type="checkbox"/>	<input type="checkbox"/>	<input checked="" type="checkbox"/>

-	<input type="checkbox"/>	<input type="checkbox"/>	<input type="checkbox"/>	<input checked="" type="checkbox"/>
-	<input type="checkbox"/>	<input type="checkbox"/>	<input type="checkbox"/>	<input checked="" type="checkbox"/>
-	<input type="checkbox"/>	<input type="checkbox"/>	<input type="checkbox"/>	<input checked="" type="checkbox"/>

Opmerkingen

Voor akkoord,

De opdrachtgever,
(en echtgeno(o)t(e)/partner)

koper,
(en echtgeno(o)t(e)/partner)

Plaats en datum:

Plaats en datum:



BEGANE GROND

De plattegronden zijn met de grootste zorg samengesteld. Er kunnen geen rechten aan ontleend worden. © Pand & Plattegrond



1^e VERDIEPING

De plattegronden zijn met de grootste zorg samengesteld. Er kunnen geen rechten aan ontleend worden. © Pand & Plattegrond

Uittreksel Kadastrale Kaart



Deze kaart is noordgericht		Schaal 1:500		
12345	Perceelnummer	Kadastrale gemeente	ZUTPHEN	
25	Huisnummer	Sectie	C	
—	Kadastrale grens	Perceel	2781	
—	Voorlopige grens			
—	Bebouwing			
—	Overige topografie			

Voor een eensluitend uittreksel, ARNHEM, 18 augustus 2010
De bewaarder van het kadaster en de openbare registers

Aan dit uittreksel kunnen geen betrouwbare maten worden ontleend.
De Dienst voor het kadaster en de openbare registers behoudt zich de intellectuele eigendomsrechten voor, waaronder het auteursrecht en het databankenrecht.

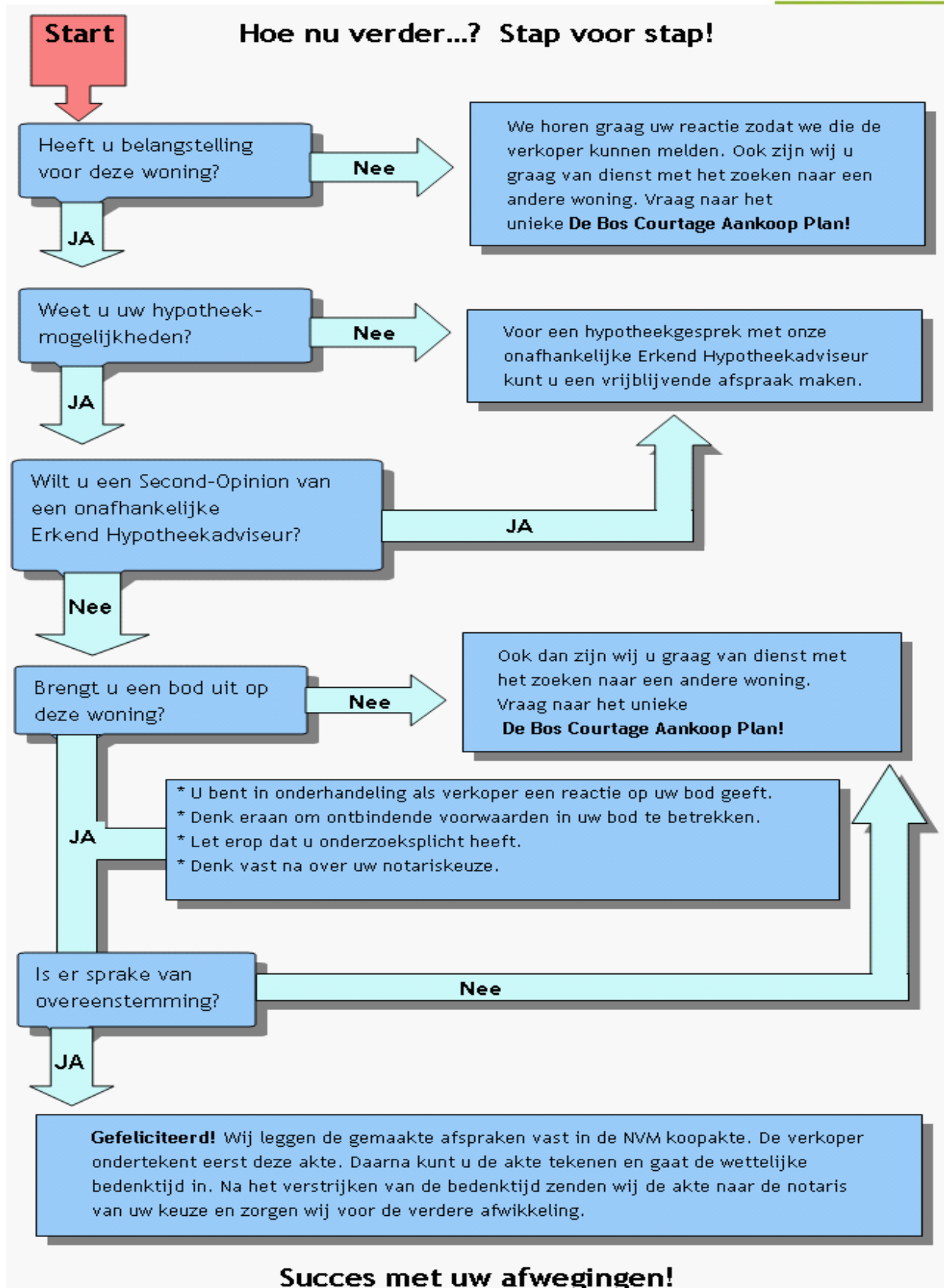

Algemene aanvullende relevante informatie

Onderzoeksplicht koper

De in deze verkoopbrochure vermelde informatie is verkregen van de eigenaar/verkoper en uit eigen waarnemingen ter plaatse en heeft als bedoeling om de koper zo goed mogelijk te informeren en tegelijk te voldoen aan de op de verkoper rustende mededelingsplicht. Op grond van het Burgerlijk Wetboek rust er op de koper van een woning een onderzoeksplicht. Dit houdt in dat de koper zelf verantwoordelijk is voor de beoordeling of de woning de eigenschappen zal bezitten om te voldoen voor het gebruik dat hij van de woning zal willen maken. Het verdient dan ook de aanbeveling om een ter zake (bouwkundig) deskundige in te schakelen. Indien koper besluit om niet tot inschakeling van een deskundige over te gaan komen eventuele nadelige gevolgen hiervan volledig voor zijn rekening.

Bodemverontreiniging/ondergrondse tanks

Er is door de verkoper geen onderzoek verricht naar de eventuele aanwezigheid van verontreinigde stoffen in de ondergrond. Voor zover aan verkoper bekend is, is nimmer een ondergrondse tank voor de opslag van (vloei-) stoffen in de grond aangebracht, tenzij uitdrukkelijk anders vermeld. Door verkoper wordt geen enkele aansprakelijkheid aanvaard in geval van achteraf blijvende bodemverontreiniging, van welke aard dan ook, tenzij uitdrukkelijk anders is overeengekomen.

Bouwkundige risico's/asbest

Indien de woning gebouwd is in de periode van ca. 1965-1983 bestaat de mogelijkheid dat de constructie is uitgevoerd met betonnen vloeren zoals Kwaaitaal-, Omnia- of Mantavloeren. Er is gebleken dat in gebieden met een hoge vochtigheidsgraad betonschade kan ontstaan door de vloer aanwezige chloriden, die de sterkte van het beton en evt. bewapening kan aantasten. Indien de woning gebouwd is in de periode tussen ca. 1963 en 1985 zijn er mogelijkwerwijs asbest houdende materialen verwerkt. Bij de eventuele verwijdering van deze materialen dienen op grond van de geldende milieuregelingen speciale maatregelen genomen te worden, die extra verwijderingskosten met zich mee kunnen brengen. De koper verklaart hiermee bekend te zijn en vrijwaart de verkoper voor alle aansprakelijkheid die uit de aanwezigheid en de eventuele verwijdering van asbesthoudende materialen kan voortvloeien.

Vrijblijvende aanbieding

Hoewel deze objectinformatie met de grootst mogelijke zorg is samengesteld blijft de mogelijkheid bestaan dat er fouten en/of onvolledigheden in de omschrijving aanwezig zijn. Noch de verkoper noch ons kantoor aanvaarden in dit geval enige aansprakelijkheid. Alle verstrekte informatie dient gezien te worden als een uitnodiging om in onderhandeling te treden en bevat derhalve slechts een vrijblijvende aanbieding. Bij het vermelden van maten die zijn overgenomen uit (bouw-) tekeningen kan de maatvoering afwijken van de werkelijkheid. Hieraan kan door de koper geen enkel recht worden ontleend.

Onderhandeling

Mocht u belangstelling hebben voor de woning dan kunt u naar aanleiding van de bezichtiging en ontvangen verkoopdocumentatie een bieding uitbrengen. De makelaar zal tijdens de bezichtiging aangeven of deze vrij is om met u in onderhandeling te treden. Indien de makelaar voor de verkoper reeds in onderhandeling is dient men eerst met de betreffende partij overeenstemming te bereiken. Indien deze overeenstemming niet wordt bereikt, is de makelaar weer vrij om in onderhandeling te treden met derden. Aan een aanbieding kunt u als koper een aantal (ontbindende) voorwaarden koppelen zoals; financiering, Nationale Hypotheek Garantie, bouwkundige keuring, inzage stukken VVE.

Financiering

Het is van groot belang dat u zich goed oriënteert op de financieringsmarkt. Er zijn veel geldverstrekkers en veel financieringsvormen met verschillende voorwaarden en condities. Hiernaast dient u voor de eventuele onderstaande ontbindende voorwaarde welke u heeft opgenomen duidelijkheid te krijgen over de mogelijkheden.

Ontbindende voorwaarde financiering: Hiervoor staat een termijn van 3 weken nadat er overeenstemming is bereikt over de koopsom. Dit houdt in dat u vanaf dat moment drie weken de tijd heeft om bij het niet verkrijgen van een financiering tegen normaal geldende voorwaarden en tarieven, de koop op grond daarvan te ontbinden. U heeft echter als koper tot aan de datum van eigendomsoverdracht de tijd om de passende financiering aan te gaan bij een geldverstrekker welke voor u de beste condities en voorwaarden heeft.

Ontbindende voorwaarde van Nationale Hypotheek Garantie: Is alleen van toepassing wanneer de gemeente waarin de woning is gelegen deelneemt aan deze regel en dat zijn in onze omgeving alle gemeenten. De Bos Makelaardij o.g. b.v. kan u uitstekend informeren op het gebied van hypotheek. De Bos is Erkend Hypotheek Adviseur en werkt strikt onafhankelijk van welke geldverstrekker dan ook. Wij kunnen u naast een degelijk en weloverwogen advies de laagste rente van Nederland bieden! Maakt u gerust een vrijblijvende afspraak om de mogelijkheden te bespreken. Heeft u al een offerte van een andere marktpartij vraag bij ons een gratis "second-opinion".

Wist u dat wij werken met het Nationale Woonpakket, onafhankelijk Hypotheek Software, voor vergelijking en berekening van hypotheek van meer dan

50 geldverstrekkers ?



Het moet dus wel heel vreemd zijn als we niet de voordeligste aanbieding kunnen doen!

Notariskeuze

De koper betaalt de kosten voor overdracht van de woning (kosten koper/k.k.) hieronder vallen de overdrachtsbelasting 6%, de kosten voor het notarieel transport, kadastrale recherche e.d. Omdat de kosten betaald worden door de koper heeft deze de keuze bij welke notaris het transport gaat plaatsvinden. Een uitzondering hierop geldt in principe alleen bij verkoop uit een boedel en bij nieuwbouwprojecten, respectievelijk boedelnotaris en projectnotaris. Vanaf 1 januari 2001 zijn de tarieven van de notarissen vrijgegeven en is onderhandeling of het maken van afspraken mogelijk. De Bos Makelaardij o.g. b.v. adviseert u wanneer u dit wenst graag omtrent uw notariskeuze. Wanneer u een notaris kiest verder dan 25 kilometer buiten Zutphen of verder dan 25 kilometer vanaf het gekochte pand, dan kunnen er extra kosten door ons en de verkopende partij in rekening worden gebracht. Dit i.v.m. bijvoorbeeld een op te maken volmacht.

Waarborgsom

In alle koopovereenkomsten die door De Bos Makelaardij o.g. b.v. worden gesloten zal standaard een waarborgsom ter hoogte van 10% van de koopsom worden opgenomen. Naast de waarborgsom is het stellen van een bankgarantie ook mogelijk. Dit kunt u regelen via uw bank of geldverstrekker voor de financiering van uw woning.

Feitelijke overdracht

De sleuteloverdracht vindt in de meeste gevallen plaats op de datum van eigendomsoverdracht. Voordat het transport plaatsvindt zal er indien u dit wenst een inspectie plaatsvinden in de door u gekochte woning. Hierbij mogen alle partijen aanwezig zijn en heeft u als koper de gelegenheid de woning te inspecteren en te controleren of alle (on)roerende zaken aanwezig zijn zoals overeengekomen. Tezamen met de koper(s) en verkoper (s) zullen door de makelaar de meterstanden worden opgenomen en wordt u als nieuwe bewoner aangemeld bij de nutsbedrijven. Denk er aan dat uw nieuwe woning op de dag van eigendomsoverdracht verzekerd is (opstal en brandverzekering). Indien wenselijk kunnen wij u ook hierbij adviseren.

Algemeen

Indien deze woning toch niet datgene is wat u zoekt, kunnen wij voor u op zoek gaan naar een woning in het NVM-uitwisselingssysteem. Wij kennen het unieke **De Bos Aankoopcourtage Plan**, waarbij u verrast zult zijn over de diverse aankoop mogelijkheden en de daarbij behorende (lage) kosten! Op ons kantoor bespreken wij graag de mogelijkheden met u. Als u op dit moment eigenaar bent van een woning dan geven wij u graag een indicatie van de te verwachten opbrengst en een inzicht in de verkoopmogelijkheden. Buiten deze brochure doen wij nog veel meer om een woning te verkopen. Ook hierover informeren wij u graag in een vrijblijvend gesprek.